COOLENS®
视清科技

# 规格书

# WWH07-145CT

## 五百万像素远心镜头

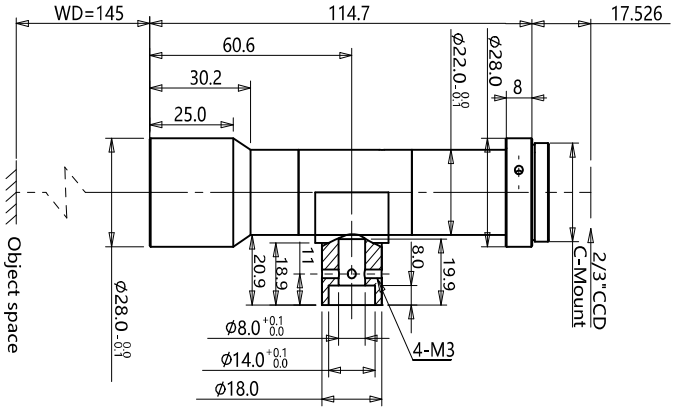


## 光学参数

| | |
|---|---|
| 放大倍率 β(x) | 0.7 |
| 物方工作距 WD(mm) | 145±2 |
| 像方最大 CCD 尺寸 (Φmm) | 11(2/3") |
| 像方 F/# | 16.8 |
| 物方远心度 (° max) | <0.1 |
| 像方畸变 (%) | <0.1 |
| 数值孔径 NA | 0.0207 |
| 物方分辨率 (um) | 16.2 |
| 物方景深 (mm) | 2.7 |

## 视野范围 (mm x mm)

| | |
|---|---|
| 1/2"(6.4x4.8) | 9.1x6.9 |
| 1/1.8"(7.13x5.37) | 10.2x7.7 |
| 2/3"(8.45x7.1) | 12.1x10.2 |

## 机械参数

| | |
|---|---|
| 相机接口 | C |
| 镜头总长 (mm) | 114.7 |
| 是否同轴光 / 可调光栏 | 是 / 否 |