COOLENS®
视清科技

规格书

TUL200-08CL-121V1

高性能工业显微镜头

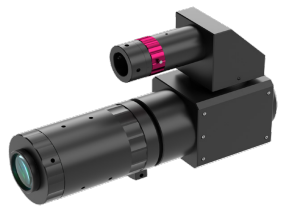

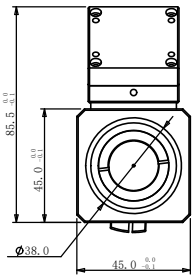

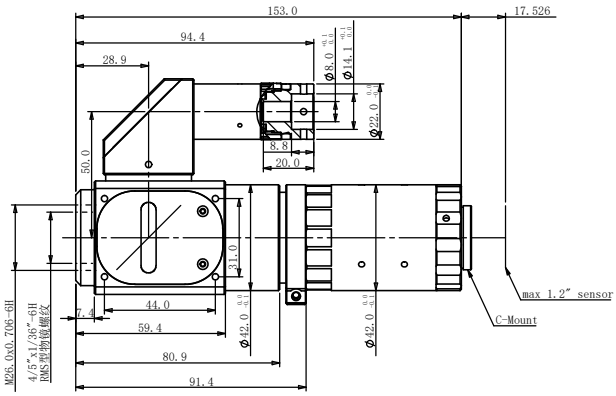

光学参数

规格参数	
管镜倍率 (X)	0.8
管镜焦距 (mm)	160
支持 CCD 尺寸	20 (1.2”)
相机接口	C
物镜接口	M26 1/36”
支持物镜	∞显微物镜
工作波长 (nm)	400~660

产品特点:

1. 采用平行光；无穷远设计；
2. 搭配 APO 物镜或激光聚焦镜使用；
3. 可搭配 5X, 10X, 20X 等物镜；
4. 适用于半导体晶圆检测，平面显示器用的曝光设备、检测设备、激光修复机等设备。

视清官网　视清公众号